

Localisation des sites d'animations

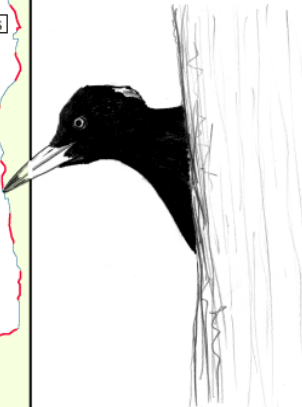

ETE 2007

Sorties nature en Ille-et-Vilaine ...

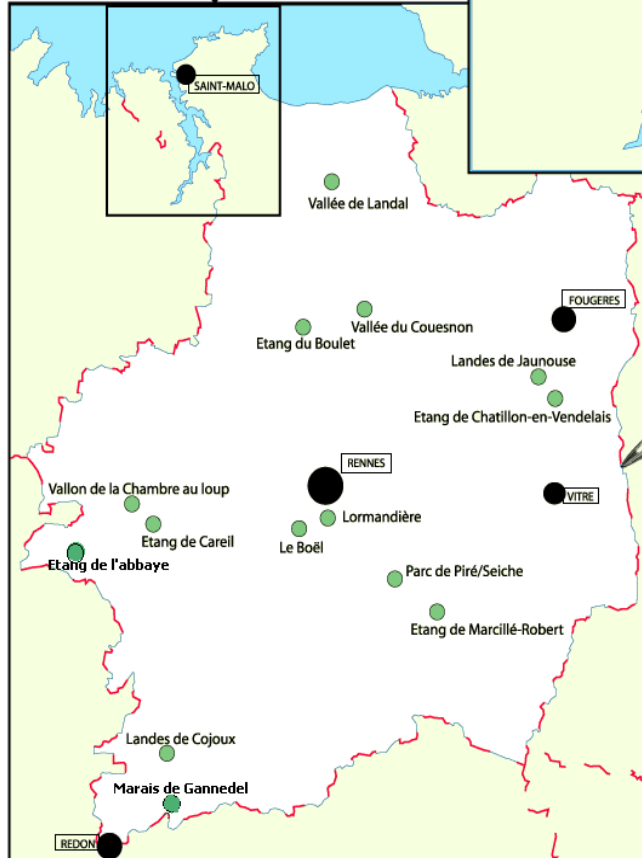
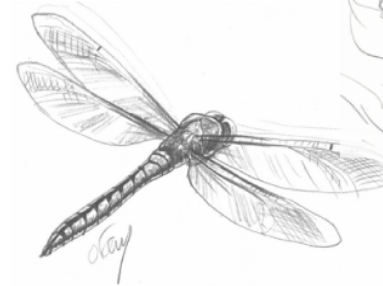

Ces animations sont organisées et encadrées
par Bretagne Vivante - SEPNB et la Ligue pour la Protection des Oiseaux
avec le concours du Conseil Général d'Ille-et-Vilaine



... avec Bretagne Vivante – SEPNB

Date	Lieu et thème	Heure
V 29/06	Le Boël (Bruz) : à la découverte des chauves-souris	21h00
M 3/07	Vallée de Landal (Epiniac) : à la découverte des chauves-souris	21h00
V 6/07	Vallon de la chambre au Loup (Iffendic) : à la découverte des chauves-souris	21h00
D 8/07	Etang de Careil (Iffendic) : la mare, un patrimoine à préserver	10h00
L 9/07	Le Boël (Bruz) : à la découverte des chauves-souris	21h00
M11/07	Etang du Boulet (Feins) : à la découverte des chauves-souris	21h00
V 13/07	Vallée du Couesnon : la vie au bord de la rivière	10h00
L16/07	Etang de l'Abbaye (Paimpont) : à la découverte des chauves-souris	20h30
M18/07	Lormandière (Chartres-de-Bretagne) : la prairie, ça fourmille de vie	10h00
V 20/07	Landes de Cojoux (Saint-Just) : à la découverte des chauves-souris	20h30
M25/07	Etang de Careil (Iffendic) : la mare, un patrimoine à préserver	10h00
M 25/07	Vallon de la chambre au Loup (Iffendic) : à la découverte des chauves-souris	20h30
J 26/07	Vallée de Landal (Epiniac) : à la découverte des chauves-souris	20h30
L 30/07	Etang du Boulet : à la découverte des chauves-souris	20h30
M 1/08	Vallon de la chambre au loup (Iffendic) : promenade naturaliste	10h00
M 1/08	Etang de l'Abbaye (Paimpont) : à la découverte des chauves-souris	20h30
L 6/08	Vallée de Landal (Epiniac) : à la découverte des chauves-souris	20h30
M 7/08	Le Boël (Bruz) : à la découverte des chauves-souris	20h30
J 9/08	Landes de Jaunouse (Billé) : dans les marécages, ça vole, ça rampe, ça nage...	10h00
J 9/08	Vallée du Couesnon (Mézières/Couesnon) : à la découverte des chauves-souris	20h30

Inscription obligatoire par téléphone au 06.19.25.42.79.

Nous proposons également des sorties nature à la pointe du Grouin (Cancale), tous les après-midi de juillet et août (sauf le lundi)



Bretagne Vivante – SEPNB
48 Boulevard Magenta – 35000 Rennes
E-mail : sepnb.rennes@wanadoo.fr
Site internet : www.bretagne-vivante.asso.fr

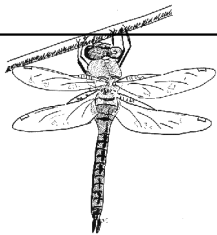

Groupe limité à 25 personnes. Les sorties durent entre 2h et 2h30.

**Grâce au soutien du Conseil Général d'Ille-et-Vilaine, les tarifs sont :
2 € par personne, 1 € par enfant (- de 12 ans).**

... avec la LPO Ille-et-Vilaine

Date	Lieu et thème	Heure
S 7/07	Lormandière (Chartres de Bretagne) : oiseaux des bois et jardins	9h30
S 7/07	Chambre au Loup (Iffendic) : engoulevents, rapaces nocturnes	20h30
M 11/07	Parc de Piré sur Seiche: oiseaux des bois et des jardins	9h30
V 20/07	Chambre au loup (Iffendic) : engoulevents, rapaces nocturnes	20h30
V 20/07	Pointe de la Varde (Saint-Malo) : oiseaux des landes et du littoral	10h00
D 22/07	Etang de Careil (Iffendic) : oiseaux d'eau	9h30
M 24/07	La Garde Guérin (Saint-Briac) : oiseaux des landes et du littoral	10h00
M 25/07	Ile Besnard (Saint-Coulomb) : oiseaux du littoral	10h00
J 26/07	Le Mont Garrot (Saint-Suliac) : oiseaux des vasières	10h00
S 28/07	Parc de la Briantais (Saint-Malo) : oiseaux des parcs et jardins	10h00
M 31/07	L'anse du verger (Cancale) : oiseaux des dunes et des marais littoraux	10h00
J 2/08	Ile Besnard (Saint-Coulomb) : oiseaux du littoral	10h00
V 3/08	Parc de la Higourdaise (Epiniac) : oiseaux et animaux nocturnes	21h00
D 5/08	Ile Besnard (Saint-Coulomb) : oiseaux du littoral	08h00
D 5/08	Ile Besnard (Saint-Coulomb) : oiseaux du littoral	10h00
M 14/08	Ile Besnard (Saint-Coulomb) : oiseaux du littoral	10h00
J 16/08	Etang de Careil (Iffendic) : oiseaux d'eau et migration	09h30
V 17/08	Ile Besnard (Saint-Coulomb) : oiseaux du littoral	10h00
S 18/08	Etang de Châtillon en Vendelais : oiseaux d'eau et migration	10h00
D 19/08	Marais de Gannedel (La chapelle de Brain, Renac) : Oiseaux des marais	09h30

Inscription obligatoire par téléphone au 06.65.49.12.35



LPO Ille-et-Vilaine
Maison de Quartier de la Bellangerais
Rue du Morbihan - 35700 Rennes
E-mail : ille-et-vilaine@lpo.fr - Site internet : <http://bretagne.lpo.fr>



Dessins : O. Farcy & N. Fillol